

COMUNE DI PINO TORINESE
Area RA 16

PIANO DI RECUPERO
CON RISTRUTTURAZIONE URBANISTICA
(art.13 comma 3 lettera e L.R. 56/77)

TETTI GARIGLIO - STRADA VICINALE DELLA BERRA

Proprietà: **Sig.ra Caterina Gariglio**
residente in Torino corso Vittorio Emanuele II, 159
C.F.: GRGCRN43B60L219X

Sig. Francesco Rossa
residente in Torino corso Vittorio Emanuele II, 159
C.F.: RSSFNC48H20H727P

Progetto: Arch. FRANCO FUSARI
via san'Anselmo 29 C 10125 Torino
email: fra.fusari@gmail.com
C.F.: FSR FNC 44H13 L219M
Iscr. Albo Architetti di Torino n° 586
tel. 348 6051079

scala 1:100	data giugno 2021	progetto
tavola 05	revisione 02	UNITA' DI INTERVENTO 1 PIANTE PROSPETTI E SEZIONI
data revisione 11/11/2021		

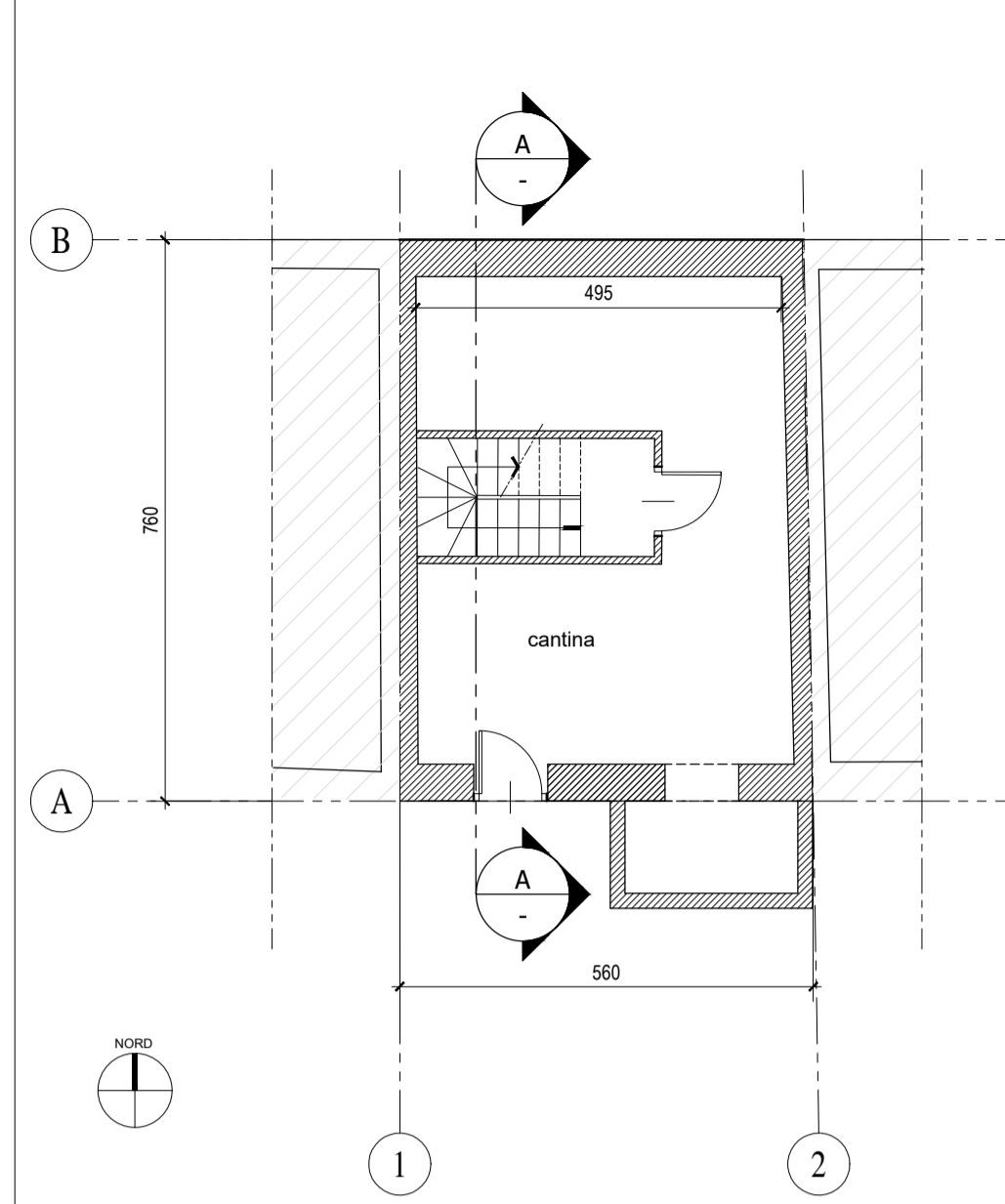

1 PIANTA PIANO INTERRATO
Scala: 1:100

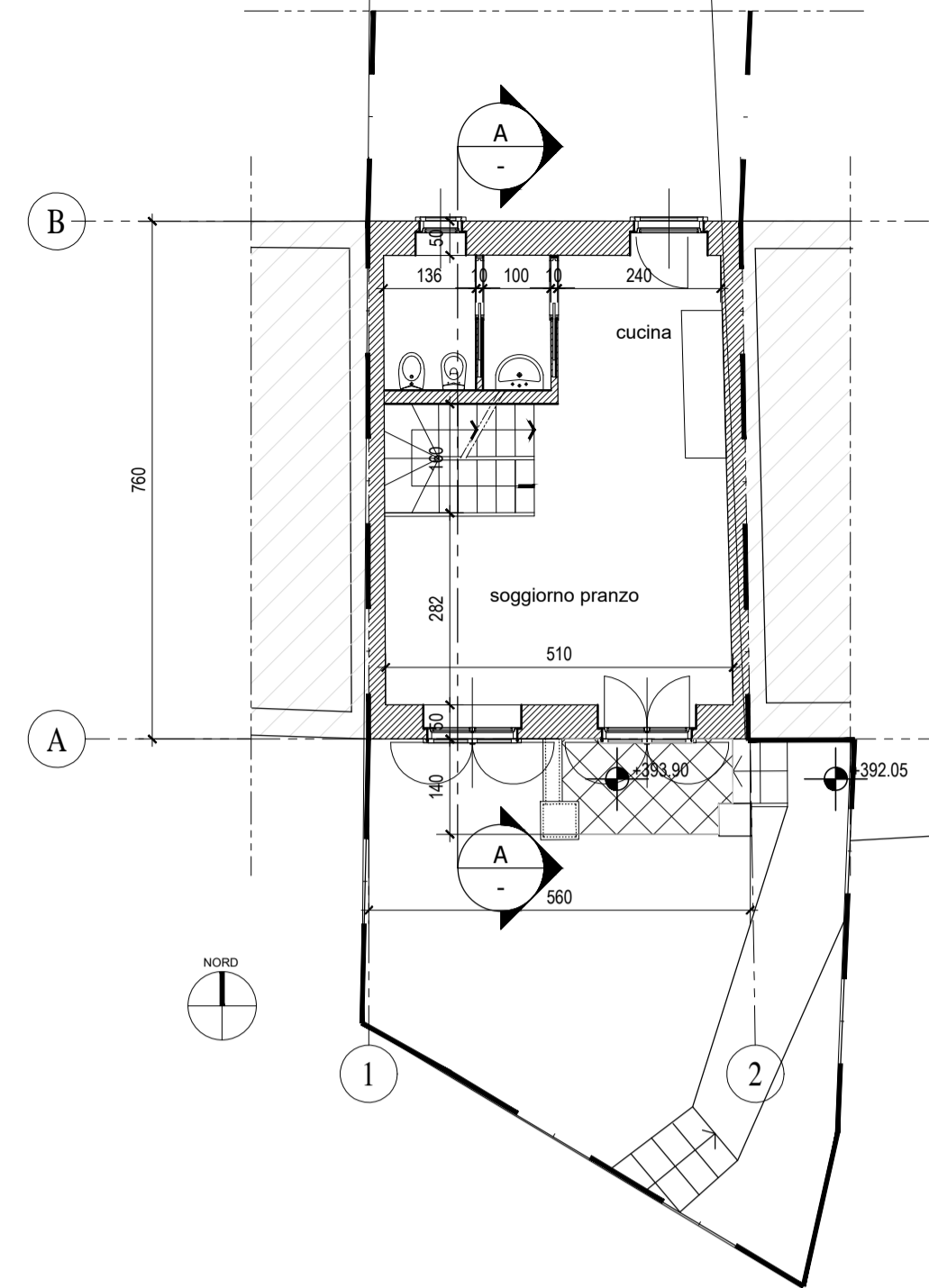

2 PIANTA PIANO TERRA
Scala: 1:100

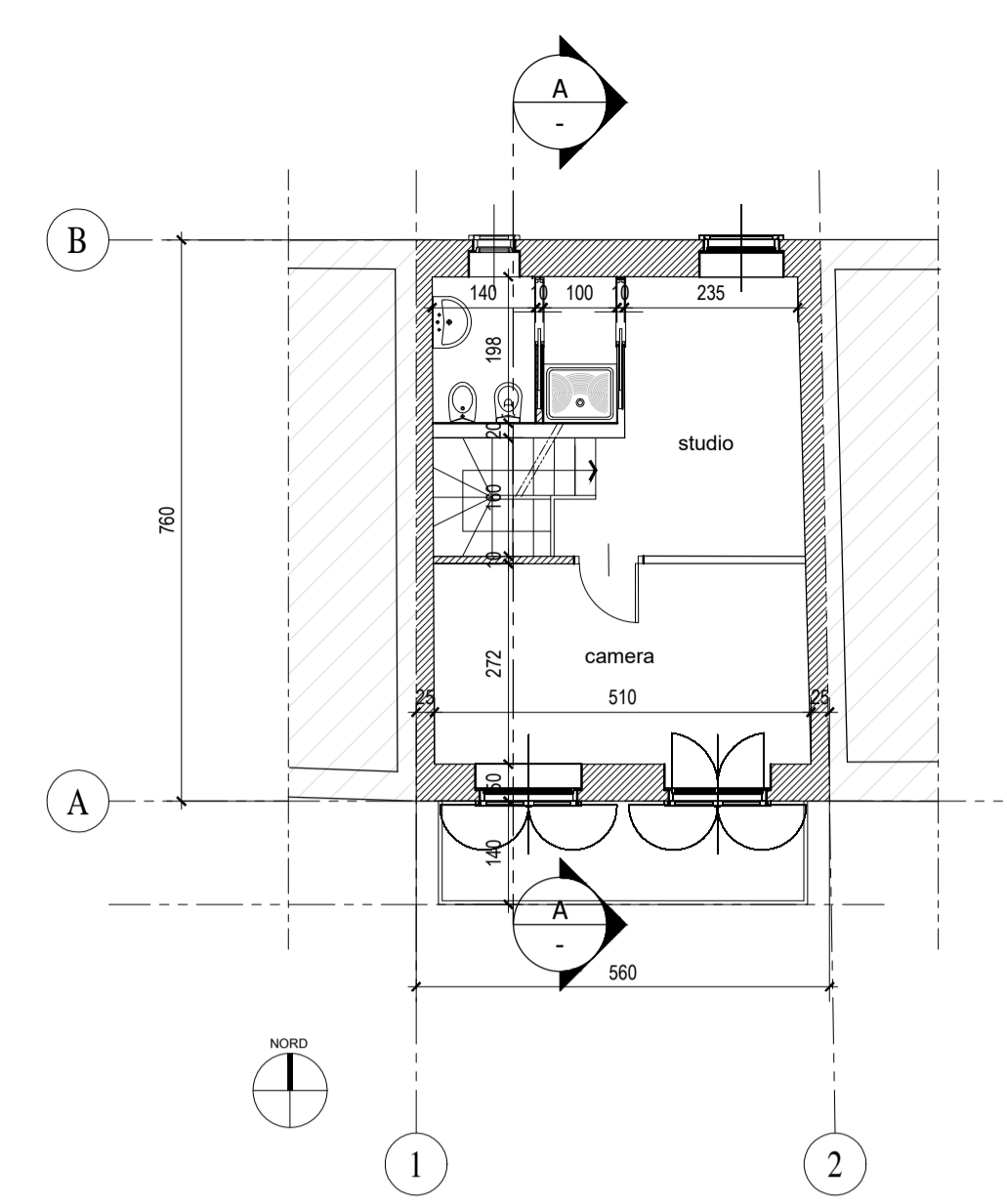

3 PIANTA PIANO PRIMO
Scala: 1:100

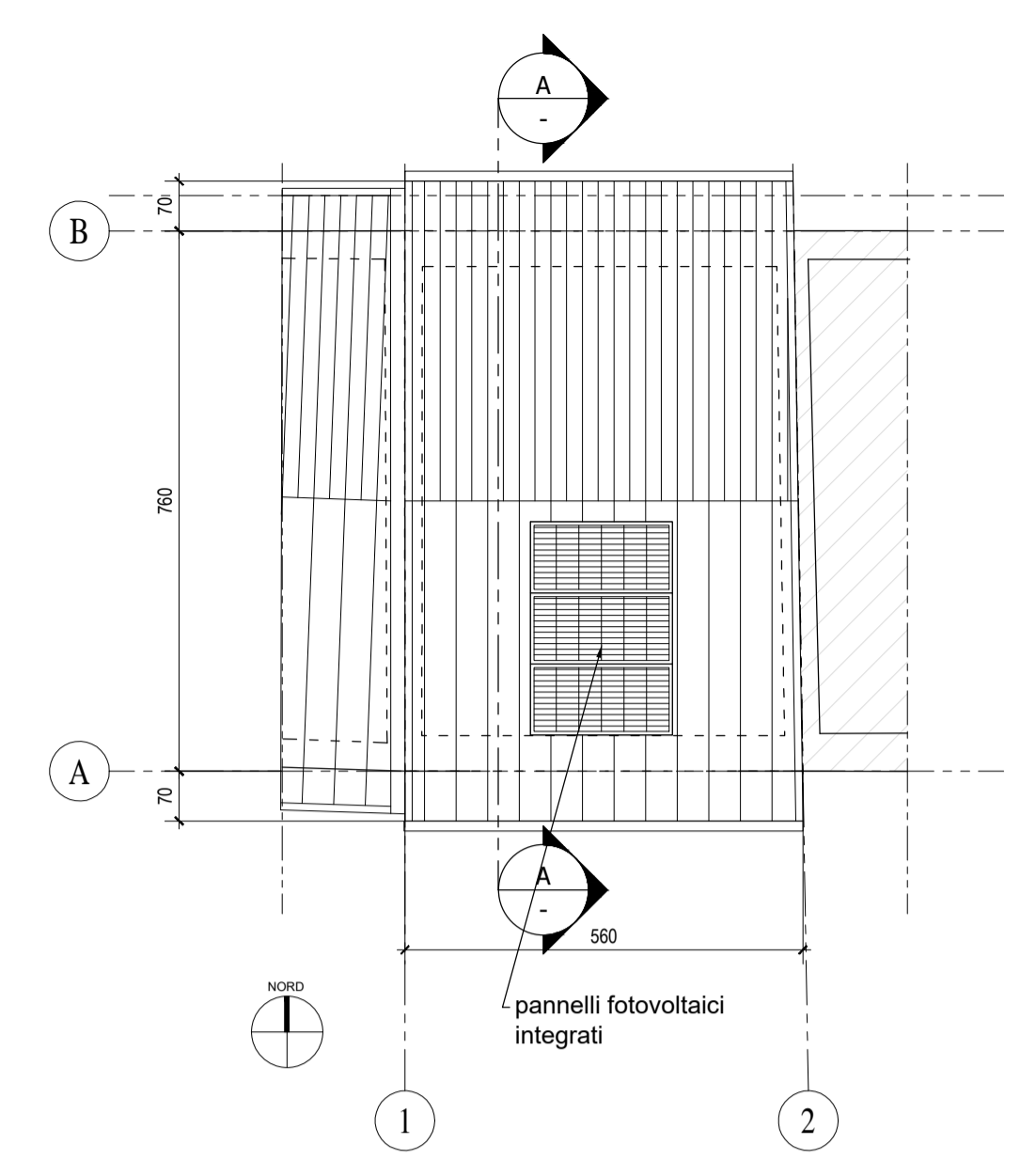

4 PIANTA COPERTURA
Scala: 1:100

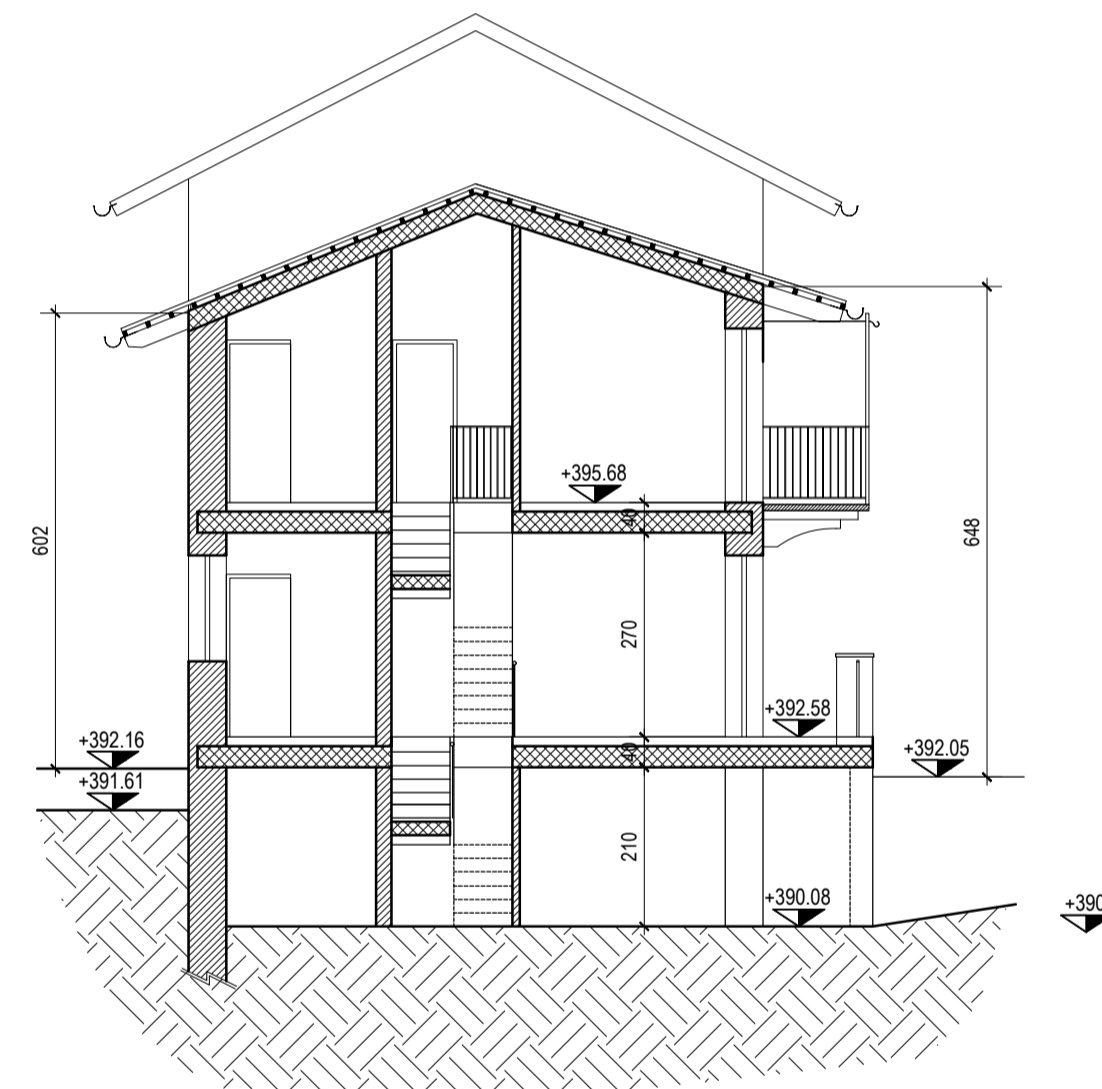

5 SEZIONE AA
Scala: 1:100

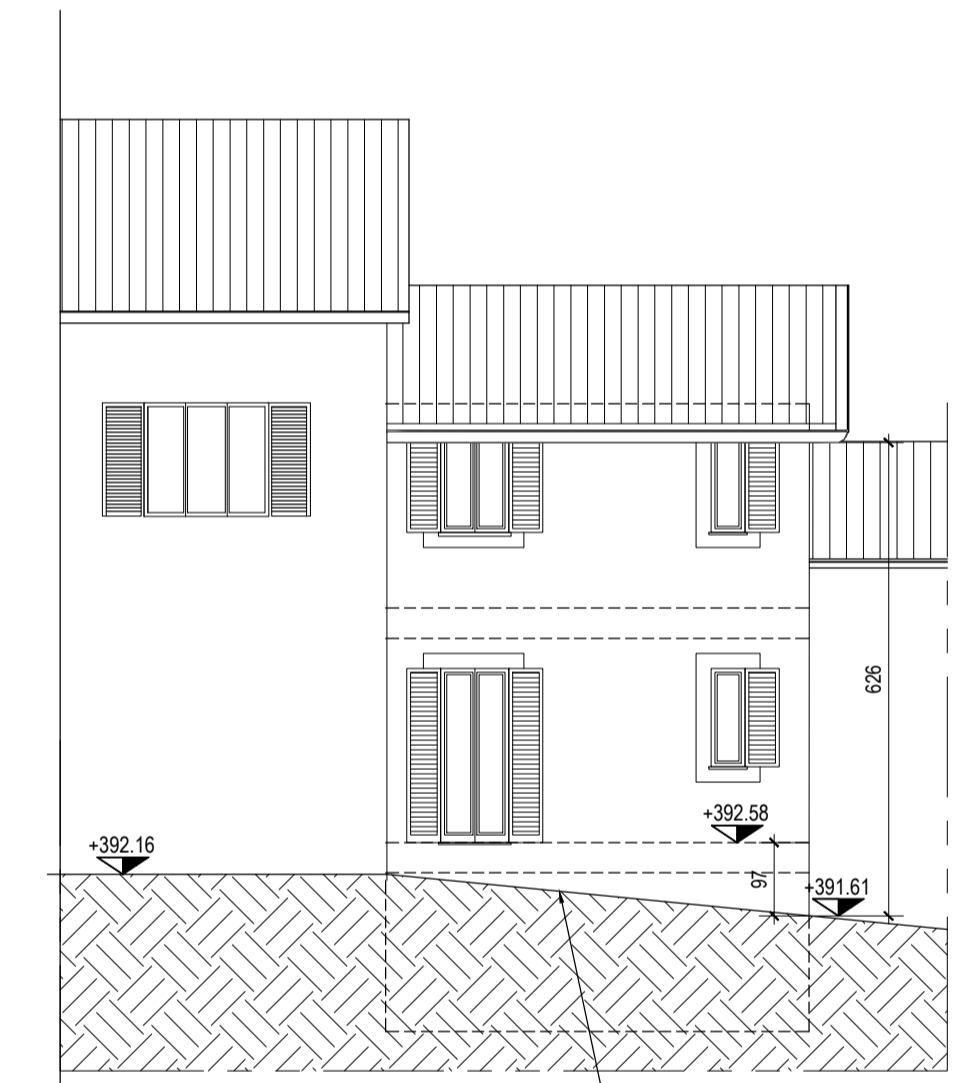

6 PROSPETTO NORD
Scala: 1:100



7 PROSPETTO SUD
Scala: 1:100

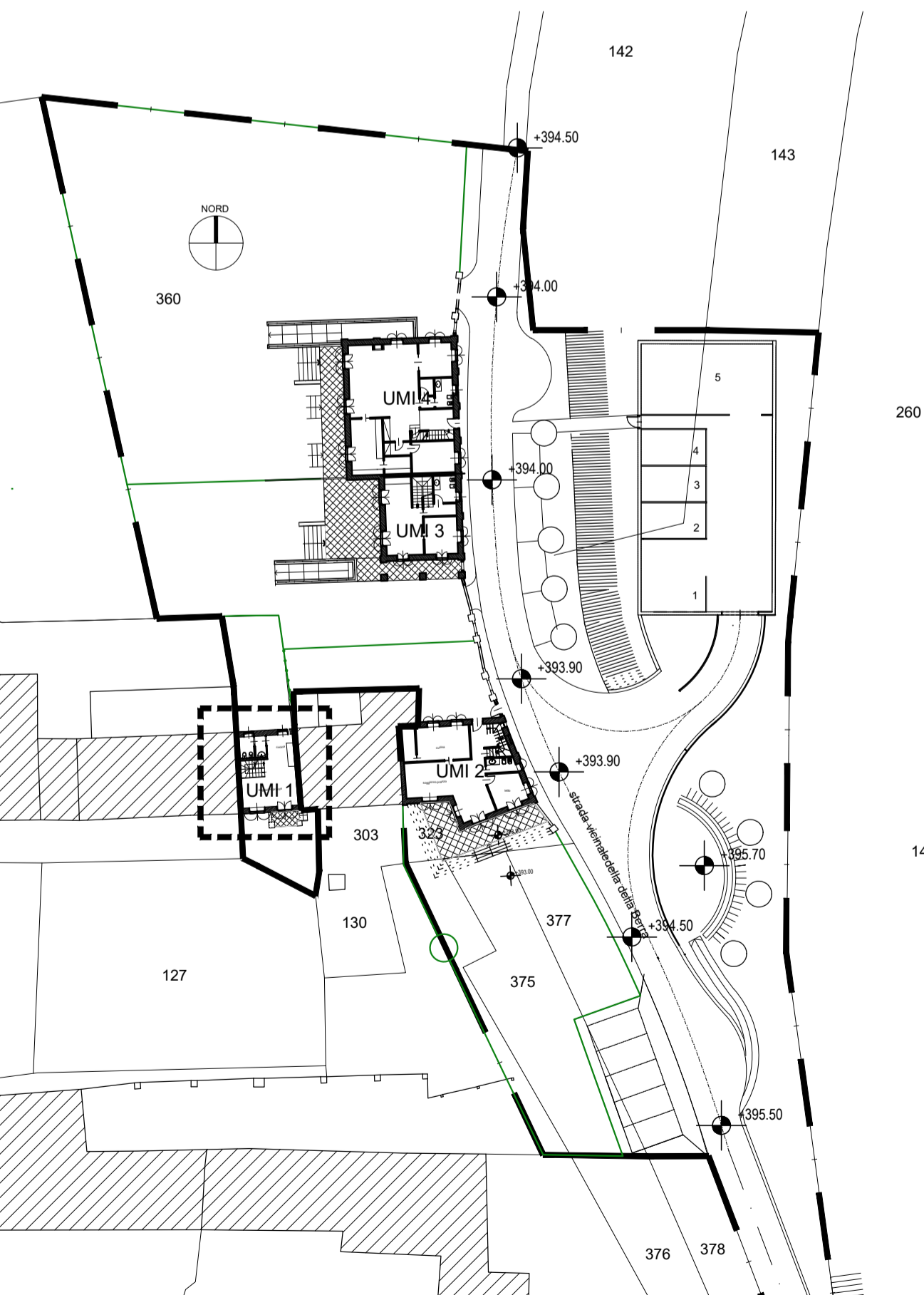

0 PLANIMETRIA DI RIFERIMENTO
Scala: 1:500